



SKODA

Unsere EBERT-Angebote verdrehen Ihnen den Kopf.
www.skoda-angebote.de

Ebert Automobile GmbH
info.ebert.automobile@autowelt-ebert.de
www.autowelt-ebert.de

EBERT.AUTOMOBILE
Ein Ebert. Ein Wort.

BAZ

BADISCHE ANZEIGEN-ZEITUNG

SINSHEIM – KRAICHGAU

AUSGABE 6725 WWW.BAZ-MEDIEN.DE 28./29. NOVEMBER 2025

Hausverkauf ? 

Mit nahezu 30 Jahren Erfahrung sind wir der führende Spezialist für den Immobilienverkauf in der Region.

Vertrauen Sie auf unsere langjährige Erfahrung!



 Geschäftsführer
Walter Hillenbrand

072 61 / 94 35 15 • www.Global-Invest-Team.de
walter.hillenbrand@global-invest-team.de

SINSHEIM – EPPINGEN – ANGELBACHTAL – MECKESHEIM



Heute mit ALDI meine Woche



Sinsheim-Eschelbach
Telefon: 072 65 - 85 22
www.edinger.de

Steinsfurter Straße wird saniert

HERABSTUFUNG MIT FOLGEN: Jetzt wird gebaut / Alle Geschäfte wie gewohnt erreichbar.

Sinsheim. In der Ortsdurchfahrt im Stadtteil Steinsfurt stehen seit diesem Monat umfangreiche Bauarbeiten an. Das Bau-
feld mit einer Länge von etwa 540 Metern befindet sich in der Steinsfurter Straße, zwischen Elsenzbrücke/Dickwaldstraße und Ringstraße/Friedhof.

Konzept zur Straßenabstufung
Das Konzept des Bundes, nicht mehr fernverkehrsrelevante Bundesstraße abzustufen, be-
trifft auch die Bundesstraße B 39, die zur Landesstraße L 533 herabgestuft wurde. In der Orts-
durchfahrt Steinsfurt betrifft



In der Steinsfurter Straße wird umfangreich gebaut. Alle Geschäfte in in dieser Straße können bis zur Baustelle wie gewohnt angefahren werden. BILD: STADT SINSHEIM

dies die Steinsfurter Straße.
Zur Beseitigung von Unter-
haltungsrückständen stehen
deshalb Kanal-, Wasserleitungs-
und Straßenbauarbeiten an.

Auswirkungen vor Ort
Die Stadtverwaltung weist dar-
auf hin, dass alle Geschäfte in
der Steinsfurter Straße bis zur
Baustelle wie gewohnt angefahren
werden können. Auch die
Zufahrt zur Verwaltungsstelle
Steinsfurt ist gewährleistet. red

 Weitere Informationen
stehen auf der städtischen
Homepage unter www.sinsheim.de/stadt-info/mobilitaet/baustellen zum
Download zur Verfügung.

 **Tierschutzverein Sinsheim und Umgebung e.V.**

Tierheim Sinsheim
Langestraße 35a | 74889 Sinsheim
Tel.: 072 61-6 33 24
Fax: 072 61-86 29 371
E-Mail: kontakt@tierheim-sinsheim.de

Öffnungszeiten:
Di. 15:00–17:00 Uhr
Do. 15:00–17:00 Uhr
Sa. 14:00–16:00 Uhr
Feiertags geschlossen
www.tierheim-sinsheim.de

Hallo liebe Tierfreunde,
das Tier-Weihnachtsfest steht an
am **Sonntag 7. Dezember**
WANN?
von 12 – 17 Uhr
WO?
Tierheim Sinsheim

Wir bieten:
3 Tombola
3 Glühwein
3 leckeres Essen
3 selbst gemachte Kuchen
3 Selbstgebasteltes vom RattenVerein
Unsere Tiere freuen sich auf eure Geschenke
Futter oder Leckerli sind sehr willkommen





10 Jahre Praxis für Ganzheitliche Medizin!

Sekt, Häppchen & gute Gespräche – für Patienten und Neugierige, die mich kennenlernen möchten

Informiere dich über mein Heilpraktikerangebot:

17:00 Uhr Ganzheitliche Blutanalyse & Genetische Gesundheitsanalyse:
„Mehr als Normwerte: Erfahre, wie dein Körper wirklich funktioniert – durch Labordiagnostik und Einblicke in deine genetische Gesundheit.“

18:00 Uhr NeuroIntegrative Medizin:
„Durch gezielte Integration neuronaler Verbindungen werden Körper, Geist und Seele ins Gleichgewicht gebracht und Heilung ermöglicht.“

19:00 Uhr Schmerztherapie Biomeso:
„Gezielte Injektionen für nachhaltige Schmerzlinderung und natürliche Heilung.“

Feiern Sie mit!

Wann:
05.12.2025
16:00 – 20:00 Uhr

Wo:
Praxis für Ganzheitliche Medizin
Am Mühlwald 3 · 74918 Angelbachtal
Tel. 072 65 / 91 63 050

Mehr Infos zur Praxis unter:
www.heilpraktiker-angelbachtal.de



Janina Biehlman
Heilpraktikerin

GOLDANKAUF

Wir kaufen zu **hohen Preisen** an:



Goldschmuck



Bruch- & Altgold



Zahngold



Münzen & Barren



Altsilber



Luxus- & Golduhren



Edelsteine



Luxustaschen



Silberbesteck



Zinn

Ihre Vorteile:

- Sofortige Wertermittlung
- Barauszahlung direkt vor Ort oder Echtzeitüberweisung
- Transparente Abwicklung
- Hoher Goldkurs
- Kompetente Beratung

Die Goldwaage
Rohrbacher Str. 44
69115 Heidelberg

Öffnungszeiten
Mo – Fr: 11:00 – 18:00 Uhr
Sa: 11:00 – 15:00 Uhr

T 06221 – 360 77 00
www.goldwaage-heidelberg.de

Google ★★★★★

Jetzt von hohen Kursen profitieren!

So geht's:

- 1 Wertgegenstände zu uns bringen.
- 2 Unverbindliches Angebot erhalten.
- 3 Betrag vor Ort auszahlen lassen.

die Goldwaage
EDELMETALLHANDEL



ZUSTELL-SERVICE

06 21/ 3 92 23 47
www.azp24.de/
reklamation



NOTRUF

Polizei
110
Feuerwehr/Rettungsdienst
112
Einheitliche Behördennummer
115
Kinder- und Jugendtelefon
0800/ 111 0333
Kinderärztlicher Notdienst
Ortsvorwahl/19 292
Zahnärztlicher Notdienst
06221/ 254 4917
Kreis Krankenhaus Sinsheim
07261/ 66-0
Opfernotruf
01803/ 343 434
Telefonseelsorge
0800/111 0111
Suchthilfe
06252/ 700 590
Tierklinik
07261/ 135 95
Pflegestützpunkt
06221/ 522 2622
Wasserversorgung
07261/ 404 881
Baubetriebshof
07261/ 404 880
AVR Zentrale Auftragsannahme
07261/ 9310
Frauen in Not
08000/ 116 016

APOTHEKEN

Welche Apotheke hat an den Wochenenden und Feiertagen Notdienst?

Über die Telefonnummer **08 00 / 00 22 833** kann jederzeit kostenlos die nächstgelegene Apotheke erfragt werden – Wegbeschreibung inklusive.

IHRE REDAKTION



Ursula Gross
Telefon: 07261/ 976 386
E-Mail:
ugross-redaktion@t-online.de



„Das Leben bei Hofe“ ist eine Kostümführung für die ganze Familie.

BILD: SSG

Das Leben am Hofe des Kurfürsten

SCHLOSS SCHWETZINGEN: Sonderführungen am 7. Dezember.

Schwetzingen. Am Sonntag, 7. Dezember, 17 Uhr geht es mit dem kurfürstlichen Nachtwächter durch das Schwetzingen Schloss. Dabei lädt der kurfürstliche Wächter zur Runde durchs nächtliche Schloss in die Zeit des Dreißigjährigen Krieges.

Eine Belagerung steht bevor – ob Musketier oder Magd, da müssen alle mit anpacken! Eine spannende Zeitreise in den Alltag vor 400 Jahren, bei der man auch Wege abseits des üblichen Rundganges begeht. Die Führung dauert circa 1,5 Stunden. Der Preis bei dieser Dialog-

führung beträgt für Erwachsene 13 Euro (zuzüglich 11,00 Euro Schlossticket), Ermäßigte zahlen 10 Euro (zuzüglich 5,50 Euro Schlossticket). Wie mag er wohl ausgesehen haben, der Alltag der Bewohner des Heidelberger Schlosses vor Jahrhunderten?

Am Samstag, 27. Dezember, 14.30 Uhr, startet unter dem Titel „Das Leben bei Hofe“ eine Kostümführung für die ganze Familie. Bei diesem Rundgang geht es mit einer Magd, einer Bürgersfrau oder auch einer Hofdame durch das Schloss Heidelberg und man hört Geschichten über „ge-

meines Tagwerk und höfischen Glanz“ in der Kurpfalz.

Auch diese Führung dauert ungefähr 1,5 Stunden. Erwachsene zahlen für diese Führung 9 Euro (zuzüglich 11 Euro Schlossticket), Ermäßigte 6 Euro (zuzüglich 5,50 Euro Schlossticket). Der Familienpreis liegt bei 27,50 Euro (zuzüglich Schlosstickets).

Eine Anmeldung ist bei beiden Führungen erforderlich unter Service Center SchlösserTouren GbR, Telefon 06221/ 65 88 80 oder E-Mail service@schloss-heidelberg.com



Sportliche Hündin sucht standfeste Familie

Sinsheim. Nala ist eine freundliche und lebensfrohe Galgo-Podenco-Mischlingshündin, geboren am 20. Dezember 2023. Sie ist kastriert. Mit ihren auffälligen Fledermaus- oder Eselsohren, dem eleganten langen Hals und ihrem stets gut gelaunten Wesen sorgt sie sofort für ein Lächeln. Die große Hündin zeigt einen ausgeglichenen Charakter und kommt gut mit anderen Hunden zurecht. Typisch für ihre Rassen legt Nala viel Wert auf Bewegung. Sie sucht daher ein Zuhause bei Menschen, die gerne aktiv sind und Zeit

in der Natur verbringen. Ein gewisser Jagdtrieb ist wahrscheinlich vorhanden; eine genaue Einschätzung ist jedoch erst nach weiterem Kennenlernen möglich. Kinder im Haushalt sollten bereits standfest sein. Nala eignet sich für Menschen, die eine freundliche, bewegungsfreudige und liebenswerte Begleiterin suchen und ihr einen passenden Lebensraum bieten können. **red/BILD:TS**
Öffnungszeiten des Tierheims:
Dienstag und Donnerstag von 15 bis 17 Uhr und Samstag von 14 bis 16 Uhr.

Ein Jahr voller Inspiration und künstlerischer Vielfalt

AUSFLUGSTIPP: Sechs Ausstellungen im Schloss Hemsbach. Erste Werke werden am 22. Januar präsentiert.

Hemsbach. Die „Galerie im Schloss“ hat ihr Jahresprogramm für 2026 vorgestellt und zeigt in sechs Ausstellungen erneut, wie vielschichtig, spannend und kontrastreich zeitgenössische Kunst sein kann.

Vlastimil Heinikel eröffnet das Programm
Den Anfang macht am 22. Januar Vlastimil Heinikel aus Büdingen mit seinen Werken unter dem Titel „Farbe als Medium des Ichs. Momente, Fragmente, Bewegung, Stille, Energie, Flow...“. Aus eigener Erfahrung mit Depressionen weiß Heinikel, dass Bewegung, Körperarbeit und Malen – das „Bilder entstehen lassen“ – oft sehr helfen können, und möchte diese Erfahrung auch anderen Menschen zugänglich machen. Besucher können bis zum 13. März nachspüren, welche



Nata Statzner aus Geisenheim zeigt ab 24. September 2026 NeoMythArt.

BILD: STADT HEMSBACH

Wirkung seine Werke im Inneren entfalten. Vom 26. März bis zum 8. Mai präsentiert Barbara Friebe aus Bendorf ihre Ausstellung „Raum – Körper – Form“. Sie arbeitet dabei mit Papier, einem Werkstoff, den sie als sinnlich, präsent und wandelbar, vergänglich und zugleich unendlich beschreibt. Zu sehen sind fragile Hüllen, zusammengefügte Formen, Schichten und Fragmente, gerollt, genäht und geklebt.

Andreea Dragoescu über das Gefühl von Zuhause
Vom 21. Mai bis 10. Juli widmet sich Andreea Dragoescu aus Heidelberg mit ihren Acrylgemälden dem Thema „Zuhause“. Für sie ist Zuhause kein fixer Ort, sondern ein Gefühl, das sich mal klar, mal aufgewühlt und manchmal erst im Rückblick erkennen lässt. In ihren

„Seelenlandschaften“ macht sie diese Vielschichtigkeit sichtbar. Unter dem Titel „Sichtweisen. 35 Jahre Arbeitskreis Fotografie Hemsbach“ zeigt der Arbeitskreis Fotografie Hemsbach vom 23. Juli bis 11. September eine Auswahl von Fotografien, die die individuelle Sicht der Mitglieder auf unterschiedliche Motive widerspiegeln. Die Arbeiten entstehen in Schwarz-Weiß oder Farbe, analog oder digital, als Originalbild oder aufwändig bearbeitete Versionen. Vom 24. September bis 13. November stellt Nata Statzner aus Geisenheim ihre Werke unter dem Titel „Energie der Farben – Sprache der Symbole“ aus. Die Künstlerin mit ukrainischen Wurzeln bezeichnet ihren Stil als NeoMythArt, in dem die Energie der Farben, der Rhythmus der Formen und die

Tiefe jahrtausendealter Symbole spürbar werden.

Jahresabschluss mit Werken von Pilgerhaus und Diakonie
Den Jahresabschluss bildet die Sonderausstellung „Kunst inklusiv“ vom 26. November bis 13. Januar 2027, die in Zusammenarbeit mit der Initiative „Kunst und Diakonie“ Lützel-sachsen und dem Pilgerhaus Weinheim realisiert wird. Gezeigt wird eine repräsentative Auswahl von Kunstwerken, die beim 26. Kunstaktionstag im Frühjahr 2026 entstehen und in einer offenen Werkschau präsentiert werden. **red**

Die „Galerie im Schloss“ im Rathaus ist Montag bis Freitag von 8.30 bis 12 Uhr geöffnet, zusätzlich dienstags von 14 bis 15.30 Uhr und donnerstags von 14 bis 18 Uhr.

SERVICE

Sie haben eine Veranstaltung?

Sie planen eine Veranstaltung im Verbreitungsgebiet der BAZ und wollen diese bekanntmachen? Dann sind Sie bei uns genau richtig! Gerne können Sie uns Ihre kostenfreie Veranstaltung melden – nach Möglichkeit platzieren wir eine entsprechende Ankündigung in den kommenden Ausgaben. Egal ob kleine Interessengemeinschaft oder großer Verein – senden Sie Ihren Veran-

staltungshinweis mit allen notwendigen Angaben zu Veranstaltungsort, Datum und Zeitraum, Anlass sowie Veranstalter direkt an Ihre zuständige BAZ-Redakteurin.

Ich freue mich auf Ihre Nachricht!

Nicole Holzhäuser
nholzhaeusser@haas-publishing.de

Kleine Züge, große Freude

CARL-BENZ-GYMNASIUM LADENBURG

Ladenburg. Am Samstag, 29. November, findet im Carl-Benz-Gymnasium in Ladenburg, Realschulstraße 4, von 11 bis 15.30 Uhr erneut der beliebte Eisenbahn- und Spielzeugmarkt statt. Seit 1984 begeistert diese Veranstaltung Sammler, Modellbahnfreunde und Familien gleichermaßen. Rund 30 Aussteller präsentieren Eisenbahnen und Zubehör aller Hersteller, Modellautos sowie verschiedenstes älteres Spielzeug.

Wer auf der Suche nach einem bestimmten Ersatzteil für seine Modelleisenbahn ist, wird

hier oft fündig: Häufig besteht die Möglichkeit, ein passendes Teil direkt vor Ort gegen ein eigenes, nicht mehr benötigtes Stück einzutauschen. Einige Aussteller sind außerdem am Ankauf interessiert – Voraussetzung ist natürlich, dass man sich beim Preis einig wird.

Der Eintritt beträgt vier Euro für Erwachsene. Kinder bis 16 Jahre haben freien Eintritt. Für die kleinen und großen Eisenbahnfreunde steht eine Probestrecke bereit, und auch für das leibliche Wohl ist bestens gesorgt. **mss**

„Roulin Rouge“ kommt zurück

RAD- UND ROLLSCHUHVEREIN EPPINGEN

Eppingen. Vom überwältigenden Erfolg der letzten Aufführungen getragen, begeistert der Rad- und Rollschuhverein Eppingen im Januar noch einmal mit der rasanten Show frei nach dem Musical „Moulin Rouge“ inklusive der bekannten Pop Songs.

Die Eppinger Produktion auf Rollschuhen besticht durch die einzigartige Kombination aus unglaublichem Schauspiel-talent und sportlicher Spitzenleistung der mehr als 80 Bambini bis hin zur internationalen Meisterklasse. Durch die farbenprächtigen Kostüme und Kulissen, Videoanimationen und professionelle Bühnen-

technik taucht man ein in die opulente Welt rund um die berühmte Pariser Mühle. Die familienfreundliche Inszenierung macht die dramatisch-romantische Story zu einem Erlebnis für Groß und Klein.

Tickets können über die Homepage www.rvv-eppingen.de oder exklusiv am 6. Dezember am Stand des RRV Eppingen beim Eppinger Weihnachtsmarkt erworben werden. Außerdem wird es am 11., 18. Dezember und 8. Januar (immer donnerstags) zwischen 17 Uhr und 19 Uhr einen Kartenverkauf bei der Rollsportanlage an der Waldstraße 93 in 75031 Eppingen geben. **red**

AUS DER GESCHÄFTSWELT

ANZEIGE



Am 5. Dezember, von 16 bis 20 Uhr, öffnet die Praxis von Janina Biehman ihre Türen für ein informatives und herzliches Jubiläumsfest. Bilder: Gross

JUBILÄUMSFEST AM 5. DEZEMBER: Interessierte sind herzlich eingeladen.

Zehn Jahre Praxis für Ganzheitliche Medizin

Angelbachtal. Die Praxis für Ganzheitliche Medizin in Angelbachtal feiert ihr zehnjähriges Bestehen – und lädt Patientinnen, Patienten sowie interessierte Besucher herzlich ein, diesen besonderen Meilenstein gemeinsam zu feiern. Seit ihrer Gründung steht die Praxis für eine sanfte, ganzheitliche und zugleich moderne Behandlung, bei der immer der Mensch im Mittelpunkt steht.

In den vergangenen zehn Jahren hat Janina Biehman mit ihrer Praxis Leidenschaft, Fachkompetenz und einem tiefen Verständnis für ganzheitliche Heilprozesse zahlreiche Menschen auf ihrem Weg zu Gesundheit, Balance und innerer Stärke begleitet. Dabei verbindet sie die moderne Labordiagnostik und Genanalyse, Neurointegrative Medizin und Biomesotherapie zu einem umfassenden Gesundheitskonzept.

Janina Biehman begleitet Menschen vom Säugling bis ins hohe Alter auf ihrem Weg zu Gesundheit, Ausgeglichenheit und innerer Stärke.

Willkommen zum Jubiläumsfest am 5. Dezember!

Am 5. Dezember, von 16 bis 20 Uhr, öffnet die Praxis ihre Türen für ein informatives und herzliches Jubiläumsfest. Die Besucher dürfen sich auf ein abwechslungsreiches Programm freuen. Sekt, Häppchen und persönliche Gespräche sorgen für ein gemütliches Ankommen mit kleinen



Janina Biehman freut sich auf zahlreiche interessierte Gäste zur Jubiläumsfeier ihrer Praxis.

Leckereien und bieten Raum für Austausch, Begegnungen und Kennenlernen der Praxisräume.

Fachvorträge geben Einblicke in moderne ganzheitliche Medizin:

17 Uhr – Ganzheitliche Blutanalyse & Genetische Gesundheitsanalyse

Ganzheitliche Labordiagnostik und personalisierte Genanalysen ergänzen sich ideal: Sie zeigen, wie der Körper arbeitet und warum Beschwerden entstehen. Die Labordiagnostik macht Ungleichgewichte, Nährstoffmängel oder Stoffwechselstörungen sichtbar, während die Genanalyse individuelle Voraussetzungen oder Risiken erklärt. So können Beschwerden früh erkannt und gezielt gelindert werden, während Ernährung, Lebensstil und naturheilkundliche Maßnahmen optimal auf die persönlichen Bedürfnisse abge-

stimmt werden.

18 Uhr – Neurointegrative Medizin

Die Neurointegrative Medizin vereint drei komplementäre Ansätze, die die Selbstregulation des Körpers stärken. Das neurologische Integrationssystem (NIS) stellt die Kommunikation zwischen Gehirn und Körper wieder her, die neurofunktionelle Integration (Neurof) optimiert Bewegungssteuerung, Haltung, Koordination und Wahrnehmung, und die neurointegrative Psychosomatik (NIPsych) löst emotionale sowie psychosomatische Blockaden. Gemeinsam entstehen mehr Beweglichkeit, weniger Beschwerden und ein stabiler Zustand von Gesundheit und innerer Balance.

19 Uhr – Schmerztherapie Biomesotherapie

Die Biomesotherapie ist eine sanfte, ganzheitliche Methode, die durch Mikroinjektionen homöopathischer Mittel gezielt lokale Beschwerden behandelt und die natürlichen Regulationsmechanismen aktiviert. Sie kombiniert Akupunktur-, Neural- und Reflexzonenreize, lindert Schmerzen, fördert Durchblutung, Stoffwechsel und Immunsystem und unterstützt nahezu nebenwirkungsfrei die Selbstheilung bei vielfältigen Beschwerden.

Infos: Praxis für Ganzheitliche Medizin – Janina Biehman
Am Mühlwald 3, Angelbachtal,
Telefonnummer: 07265/
9 16 30 50, www.heilpraktiker-angelbachtal.de/.

„Mit den kleinen besten Freunden des Menschen Weihnachten feiern“

WILLKOMMEN ZUR TIERWEIHNACHT AM SONNTAG, 7. DEZEMBER

Sinsheim. Das Tierheim Sinsheim lädt herzlich zu seiner traditionellen Tierweihnacht am Sonntag, 7. Dezember, von 12 bis 17 Uhr, ein.

Die Tierweihnacht findet in den Räumen des Tierheims, Lange Straße 35, in Sinsheim, statt. „Feiern Sie auch dieses Jahr wieder mit den kleinen, besten Freunden des Menschen Weihnachten“, so der Appell des Tierheim-Teams. Die Besucher haben an diesem Tag haben die Möglichkeit, sich über die Arbeit des Tierheims zu informieren und die dort befindlichen Tiere zu besuchen.

Tombolapreise gesucht

Für das Fest werden noch einige neuwertige Tombolapreise benötigt. Bestimmt hat so man-



Das Tierheim Sinsheim lädt zur Tierweihnacht ein.

cher noch Gegenstände zu Hause, die eigentlich nicht benutzt oder gebraucht werden, aber zum Wegwerfen zu schade sind. Wie oft bekommt man gut gemeinte Geschenke, besitzt diese aber schon. Gerne kön-

nen solche Sachen zu den Öffnungszeiten des Tierheims (Dienstag und Donnerstag von 15 bis 17 Uhr oder Samstag, von 14 bis 16 Uhr) dort abgegeben werden. Das Tierheim Team freut sich über jede Gabe, und alles dient einem guten Zweck. Das Tierheim-Team nimmt außerdem gerne Futter, Leckerli und Gutscheine für die Tiere entgegen.

Mit dem Erlös der Tierweihnacht werden die anfallenden Heizungskosten sowie die Futter- und Tierarztkosten beglichen. Auf zahlreiche Besucher freuen sich alle, die mit dem Tierheim verbunden sind.

Infos auch unter der Telefonnummer: 07261/ 6 33 24, E-Mail: kontakt@tierheim-sinsheim.de



„Der perfekte Nebenjob! – Einmal pro Woche – flexible Zeiteinteilung jedes Wochenende“

Prospektzustellung für z.B. ALDI, Lidl, BAZ – um die Ecke, direkt im Wohnort.

Einfach melden – gerne direkt über WhatsApp



Mehr Informationen findest du unter: www.azp24.de



Die AZP GmbH ist ein Unternehmen der HAAS Mediengruppe: Mannheimer Morgen, Südhessen Morgen, Bergsträßer Anzeiger, Schwetzingener Zeitung, mannheimer-morgen.de, Mannheim24.de, Morgenpost.



Wöchentlich über 240.000 Exemplare in Nordbaden, Südhessen, Odenwald und Kraichgau



Bekannt aus ARD & ZDF

THE BEST OF BLACK GOSPEL

Eine Auswahl der besten GOSPELSÄNGER der USA!

Dr. Sieber Halle in Sinsheim am Sa. 27.12.25
Karten 21 €, 35 €, 39 €, 43 €: u.a. in der Tourist-Info – T: 07261/404109, Buchhandlung J. Doll, Reise-Ecke-Beck sowie in allen anderen dem Reservix Ticketsystem angeschl. Vorverkaufsstellen; auch online: www.reservix.de



VERLOSUNG Mitmachen und gewinnen!

Bis 01. Dezember 2025, 12 Uhr mailen und gewinnen!!! Schreiben Sie uns eine Mail unter verlosung@haas-publishing.de mit Ihrer vollständigen Adresse und nennen das Lösungswort „Hoffenheim“. Gewinnen können Sie Eintrittskarten für das Spiel TSG Hoffenheim gegen Hamburger SV am 13. Dezember 2025 um 15:30 Uhr, in der PreZero Arena, Sinsheim.

Der Rechtsweg ist ausgeschlossen, keine Barauszahlung. Die Gewinner werden schriftlich benachrichtigt. Informationen zum Umgang mit Ihren personenbezogenen Daten finden Sie unter: baz-medien.de/datenschutz Mitarbeiter der Badischen Anzeigen Verlags-GmbH sind von der Teilnahme ausgeschlossen.



ANZEIGE

Sie hören gut, aber verstehen schlecht?

Die Schädigung der Haarzellen im Innenohr führt dazu, dass Gespräche nicht mehr gut verstanden werden. Eine bahnbrechende Schweizer Innovation löst dieses Problem auf effektive Weise.

Täglich bemerken viele Menschen, dass sie Schwierigkeiten haben, Gesprächen zu folgen. Sie hören zwar die sprechende Person, verstehen aber nicht richtig, was gesagt wird. Die Ursache dafür ist oft eine Schädigung des Innenohrs. Dabei erschweren Umgebungsgeräusche, schlechte Akustik, undeutlich sprechende Personen und Hintergrundmusik das Verstehen zusätzlich.

Schädigung des Innenohrs

Haarzellen im Innenohr sorgen für Anpassungen im Klang. Sind diese Zellen beschädigt, hören Sie leise Geräusche noch leiser und laute Geräusche erscheinen Ihnen hingegen lauter! Durch störende Umgebungsgeräusche sind Gespräche dann nicht mehr gut zu verstehen. Die revolutionären Hörgeräte von AudioNova lösen dieses Problem zielgerichtet.

Optimale Kompensation

Die AudioNova V3-Hörlösungen erkennen und analysieren Geräusche blitzschnell und äußerst präzise. Dadurch ist es möglich, genau die richtige Verstärkung zu liefern, die für eine optimale Kompensation der Schädigung im Innenohr erforderlich ist – Hören wird so wieder verstanden.

Hervorragende Klangqualität

Die speziell in der Schweiz entwickelten AudioNova V3-Geräte sind mit modernster Technologie ausgestattet. Dadurch ist der Klang von ausgezeichneter Qualität und das Klangspektrum sehr breit. Hinzu kommt, dass der leistungsstarke Lautsprecher sehr nah am Trommelfell sitzt. Dies sorgt für eine optimale Schallübertragung und ein ultimatives Hörerlebnis. So können Sie wieder aktiv an allen Gesprächen teilnehmen. Darüber hinaus sorgt das einzigartige weiche Material für einen hohen Tragekomfort. Sie merken kaum, dass Sie ein Hörgerät tragen.

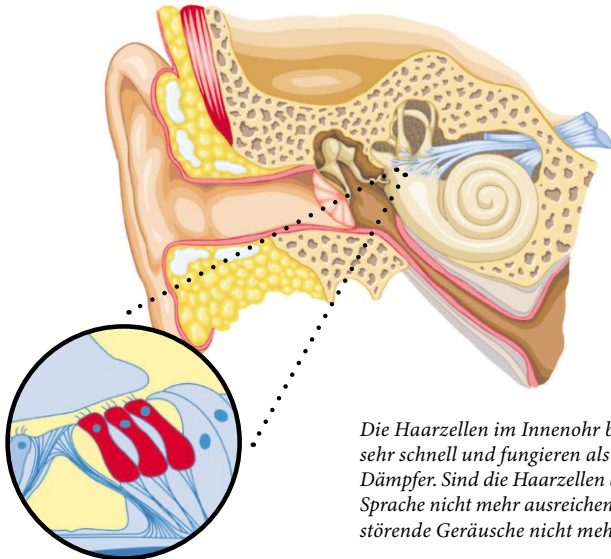

Die Haarzellen im Innenohr bewegen sich sehr schnell und fungieren als Verstärker und Dämpfer. Sind die Haarzellen beschädigt, wird Sprache nicht mehr ausreichend verstärkt und störende Geräusche nicht mehr gedämpft.

Testpersonen gesucht!

Das AudioNova V3 ist in Deutschland ausschließlich bei GEERS erhältlich. Für dieses revolutionäre Hörgerät suchen wir Testpersonen. Kennen Sie die vorhin beschriebene Situation, möchten Sie wieder gut hören und diese neue Technologie in der Praxis testen? Dann laden wir Sie herzlich dazu ein, an unserer Studie teilzunehmen. Sie können die AudioNova-Geräte 10 Tage lang kostenlos und unverbindlich in verschiedenen Hörsituationen ausprobieren. Ihre

Testphase schließen wir mit einem kurzen Interview ab, bei dem wir Sie nach Ihren Erfahrungen fragen.

Sind Sie interessiert? Dann melden Sie sich bis zum 31. Dezember als Testperson an. Gehen Sie dazu auf www.geers.de/termin oder rufen Sie unter 0800 724 000 261 an. Die Teilnahme ist kostenlos und völlig unverbindlich! Melden Sie sich noch heute an und erleben Sie die Vorteile des neuen AudioNova V3.



Jetzt anmelden: kostenlos und unverbindlich unter 0800 724 000 261 oder auf www.geers.de/termin

„Ich habe gemerkt, dass ich Gesprächen nicht mehr richtig folgen konnte. Das war sehr unangenehm. Dank GEERS kann ich Gespräche wieder voll und ganz genießen. Ich empfehle jedem, den Test zu machen und den Unterschied selbst zu erleben!“



GEERS ist eine Marke der Sonova Retail Deutschland GmbH, Otto-Hahn-Straße 35, 44227 Dortmund

Code für Fachgeschäft





BILD: UG/SB

Schraubertreff Rohrbach: Backschinken im Brötchen, Waffeln, gebrannte Mandeln, Kirschglühwein, Kinderpunsch

Landfrauen: Weihnachtsgebäck, Linzertorte, Weihnachtskuchen, verschiedene Liköre, Kaffee, Tee und Kuchen, heißer Aperol, selbst-gemachte Geschenke

Sängerbund Rohrbach: roter und weißer Winzerglühwein, Kinder-punsch

SV Rohrbach: Nürnberger und Grillwürste, Currywurst, Glühwein und Heidelberger Bier, alkoholfreie Getränke, Handarbeiten

SV Gesamtjugend: Steaks mit Brötchen, Pommes frites, Chiemseer Helles, Glühwein

SV A-Jugend: Crêpes und belgische Waffeln mit verschiedenen Top-pings, Kinderpunsch, alkoholfreie Getränke

Imkerverein: Honig, Met, Bienenwachskerzen

Kindergarten: Popcorn und süße Spieße für die Kinder

Tischtennisverein: Hackfleisch-Cabanossi-Eintopf, Schneemann-punsch, roter und weißer Glühwein, Scherenschnitte

Pfadfinder: Flammkuchen, gebrannte Mandeln, Weihnachtsleckereien, Chai, Dachsenfranz, Kinderpunsch, Bionade, alkoholfreie Getränke

Jugendfeuerwehr: Hot Dogs und Weihnachts-Hot-Dogs, alkoholfreie Getränke, Tee

Es wird gebeten, eigene Tassen und /oder Becher mitzubringen.

		Sachver- zeichnis		Kniffe, Tricks	knausern		Turn- gerät	Anrufen Gottes	hin und ...		Sumpf- gras zum Flechten	Hochstapler	Schul- stadt an der Themse	drin- gende Bitten	englisch: eins		zirka, an- nähernd	arabi- sches Fürsten- tum	gleich, einerlei	Vogel- weib- chen	Weiß- hand- gloßbon	Zitter- pappel	all- gemein, üblich
Ränke- spiel eine der Nornen		medizl- nisch: Leder- haut		Buchen- frucht			populär						hinauf- führen- der Weg						kleines Haustier				
															Aussatz		natürl. Zelch- nung im Holz			10	Trage- behälter	Volk in Klein- asien	Wortteil: global
Arbeits- weise			3			Film- reihe	Him- mels- richtung						Gewebe aus Selden- gemisch	un- sicher, schwach					Erweite- rung eines Hauses	Glieder- band			
				Woge						5	Aller- Zufluss in Gifhorn	Kamera- objektiv (Kw.)					Salat- zutat	Platz, Ort, Stelle		Fremd- wortteil: gegen		Chrono- meter	9
Reich- tum in Über- fülle		eine Tonart		indi- viduelle Eigenart				Bewoh- ner von Laos	voll- kommen					großes Blas- instru- ment						Werk- zeug- griff	feier- liches Gelübde		
Hygiene- produkte					alge- rische Währung		kaum hörbar					Stich- waffe			4			britische Münz- einheit plural	Schädel- teil				Bewoh- ner der „Grünen Insel“
				Verwal- tungs- einheit	Sofa, Otto- mane					Feld- ertrag				nach Art von (franz.)			streich- bare Masse				Teil des Schuhs	zentra- les Nerven- system	
See In Schott- land (Loch ...)	schweiz. Käse- gerichte	Abfall- produkt beim Mahlen				Schwe- be- teilchen									Rank- gewächs				Staat in West- afrika	extrem, äußerst			
Wagen- ladung		6			Bücher- gestell	Initialen der Temple									„Waffe“ der Bienen	Brand- rück- stand			Garten- pflanze			Bogen auf zwei Pfeilern	Vorname Heming- ways
				Oper von Puccini	Rhom- bus													8			griechi- sche Insel		
nicht hinter	asiali- sche Raub- katze					Meeres- bucht	serbische Metro- pole												folglich, dem- nach	Verdeck aus Stoff			
				ehem. Name von Tallinn	süd- deutsch; Junge										Haken- schlinge	Schnel- ligkeit		unge- fährdet, ge- schützt					Riese im Alten Testa- ment
spani- scher Ab- schieds- gruß	Schnee- leopard	Wegel- agerer								Segel- kom- mando: wendet!	Geheim- agent	Redner der Antike		Binden- wort	berühm- tes Berliner Hotel	ital.: drei Herr- schersitz				Fremd- wortteil: entspre- chend	japan. Verwal- tungs- bezirk		
Elchen- frucht					Maschi- nen- antrieb	Raub- katze								Tell des Heeres				Kreis- berechn- ungs- zahl	Name der Europa- rakete	11			
				Vortrag, An- sprache	große Anzahl		7			einfacher russ. Adliger	„Ungläu- biger“					Ver- kehrs- weg		Klavier			säch- licher Artikel	2	
jüd. Priester in Babylon	Indischer Volks- stamm	radio- aktives Element			dauerhaft nieder- lassen	Faust- kämpfer								Foto- apparat	Benzin				Stellung der Gestirne				
Dienst- bezeich- nung				Rasen- stücke	Ertseur- laden							See- otter	Elnfrich- tung für Bank- kunden					nord- deutsch: Mädchen					
		dritter Fall (gramm.)	ge- diegen					Kehr- gerät	1	Heiliges Buch der Moslems					Erds- zeit- alter	Berg bei Innsbruck (Tirol)			Auflösung des letzten Rätsels				
verwen- dender Tier- körper	Orna- ment				weibliches Geistes- wesen	Händler- viertel im Orient						spani- sch: Meer	Nicht- fach- mann										
		Film- licht- empfind- lichkeit	Männer- name	früherer österr. Adels- titel			röm. Zahl- zeichen: zwei			Funk- ortungs- ver- fahren	Skat- aus- druck	Hell- pflanze		Jäger- rucksack									
flieder- farben	Auf- listung												Ketten- geräusch										
					Boden- kacheln verlegen																		
Fremd- wäh- rungen	niederl. Namens- zusatz		Gründer der Sowjet- union							1	2	3	4	5	6	7	8	9	10	11			

AUS DER GESCHÄFTSWELT

ANZEIGE



Der Fertigungs-IT-Spezialist MPDV empfängt interessierte Bewerber zum „Coffedate“ am 11. Dezember in Mosbach. BILD: UG/MPDV

MPDV LÄDT AM DONNERSTAG, 11. DEZEMBER EIN

Ungezwungenes „Coffedate“

Mosbach. Der Fertigungs-IT-Spezialist MPDV knüpft an den Erfolg des etablierten Veranstaltungsformats für die Talentgewinnung an und lädt interessierte Bewerber zum „Coffedate“ am Donnerstag, 11. Dezember, in Mosbach, Römerring 1, ein. Für Frühaufsteher von 8.30 bis 10 Uhr, in der Mittagspause von 13 bis 14 Uhr, nach Feierabend von 16 bis 18 Uhr. Jobsuchende, Quereinsteiger, Studenten und Auszubildende können das Unternehmen in ungezwungener Atmosphäre kennenlernen und bei einer Tasse Kaffee, Cappuccino oder Tee mit MPDV Mitarbeitenden unverbindlich plaudern.

Angestrebt wird ein ungezwungenes Gespräch, vielleicht der Auftakt für eine Kar-

riere bei MPDV. Ehrliche Einblicke: Direkter Austausch mit Mitarbeitenden und Führungskräften aus verschiedenen Bereichen. Ein erster Eindruck zählt: Man lernt die DNA von MPDV kennen und welche vielfältigen Positionen (vom Berufseinsteiger bis zur Führungskraft, in Voll- oder Teilzeit) in einem zukunftsweisen Bereich warten.

So funktioniert's
Interessierte werden gebeten, sich vorab online einen Wunschtermin auszusuchen, damit für jeden Besucher ausreichend Zeit eingeplant wird. Anmeldungen erbeten über folgenden Link: <https://www.mpdv.com/coffedate/>.

Hand in Hand für die Streuobstwiese

SICHERUNG DES BESTANDS: Neue Bäume für „Kirschbaumanlage“ auf dem Steinsberg. Bürgermeister packt an.

Sinsheim. Eine Rarität des Steinsbergs ist die sogenannte „Kirschbaumanlage“, ein circa vier ha großer Bereich mit alten Streuobstwiesen unterhalb der Burg. Die Flächen besitzen nicht nur einen hohen Wert für den Naturschutz, sondern prägen auch das Landschaftsbild. Einst zahlreich, sind die regionaltypischen Streuobstwiesen heute auch im Kraichgau selten geworden, deshalb begeistert die Fläche die zahlreichen Besucher des Naherholungsgebiets auf dem Steinsberg.

Seltene Kulturlandschaft
Besonderes Highlight ist die Schafherde des Hilsbacher Schäfereibetriebs Heizmann, die seit 2017 von Frühjahr bis Herbst die Kirschbaumanlage abweidet. Möglich wurde die Beweidung durch eine Kooperation zwischen dem Landschaftserhaltungsverband Rhein-Neckar e. V., den Eigentümern der in Privatbesitz befindlichen Flächen und der Stadtverwaltung Sinsheim, die auf eine Initiative des Ortschaftsrates Weiler zurückgeht.

Stadt und Verband setzen ein Zeichen für den Naturschutz
Leider sind inzwischen große Teile des Baumbestandes überaltert und in vielen Bereichen lückig. Die Pflanzung junger Obstbäume ist unerlässlich, um dem langsamen Verschwinden des Obstbaumbestands entgegenzuwirken.



Bei der Pflanzung des ersten Obstbaumes legten Bürgermeister Bernd Kippenhan und Ortsvorsteher Manfred Wiedl selbst Hand an. BILD: STADT SINSEIM

in diesem Jahr konnte die Stadt Sinsheim zwei Grundstücke auf dem Steinsberg erwerben. Aus diesem Anlass luden Stadtverwaltung und Landschaftserhaltungsverband

15 neue Obstbäume
Bürgermeister Bernd Kippen-

han und Ortsvorsteher Manfred Wiedl begrüßten die Teilnehmer. Auf den städtischen Flächen im Projektgebiet wurden nun 15 Obstbäume gepflanzt – überwiegend Kirschbäume,

aber auch einige Zwetschgen, Aprikosen, eine Mirabelle und ein Mandelbaum. Durchgeführt wurden die Pflanzungen von den Teilnehmern des Fachwartlehrgangs „LOGL-geprüfte Obstbaumpfleger“ – Streuobstpfleger Rhein-Neckar“, die durch Andrea Schemel (Untere Landwirtschaftsbehörde Rhein-Neckar-Kreis) und Michael Frauenfeld (Geschäftsführer Kreisverband Obst- und Gartenbau) ausgebildet werden.

Von der Pflanzung bis zur Schafherde
Bei der Pflanzung des ersten Obstbaumes – einer Mirabelle der Sorte „Aus Nancy“ – legten Bürgermeister Kippenhan und Ortsvorsteher Wiedl selbst Hand an. Anschließend führte die Geschäftsführerin des Landschaftserhaltungsverbandes, Nadja Salzmann, die Gruppe über die Projektfläche. Schäfer Markus Heizmann und seine Familie gaben Einblick in die Tätigkeiten ihres Betriebes und servierten Wurstspezialitäten aus dem Fleisch ihrer vierbeinigen Landschaftspflege. Die Bemühungen zum Erhalt der Kirschbaumanlage gehen auch im kommenden Jahr weiter: Da die Stadt Sinsheim in der vergangenen Woche ein weiteres Grundstück erwerben konnte, sollen auch 2026 weitere Obstbäume gepflanzt werden. red

Medizin

ANZEIGE

Arthrose-Schmerzen sind ein Hilfeschrei der Gelenke!

Spezieller Wirkstoff bekämpft alle Formen

Arthrose ist die am häufigsten auftretende Gelenkerkrankung, die vor allem ältere Menschen betrifft. Etwa die Hälfte der Frauen und ein Drittel der Männer über 60 Jahren leiden unter dieser Erkrankung.¹ Sie entsteht durch den schrittweisen Abbau des Gelenkknorpels, der normalerweise als stoßdämpfende Schicht zwischen den Knochen wirkt und so Reibung verhindert. Schäden am Knorpel führen zu Schmerzen, anfangs möglicherweise nur bei Bewegung, später jedoch auch im Ruhezustand.

Formen und Arten von Arthrose

Knorpelschäden können an jedem Gelenk entstehen, sodass es sehr viele unterschiedliche Formen der Arthrose gibt. Die am stärksten



beanspruchten Gelenke sind jedoch am häufigsten betroffen. Mit mehr als dem dreifachen Körpergewicht werden beispielsweise die Kniegelenke beim Treppensteigen belastet.

Kniewarthrose

Zunächst fällt es schwer, das Knie ganz durchzudrücken. Knack- und Reibegeräusche werden hörbar. Treppensteigen verursacht Schmerzen, die sich unter Belastung langsam steigern, aber auch plötzlich einschließen können. Im fortgeschrittenen Stadium treten schließlich starke Schmerzen beim Gehen auf.

Hüftarthrose

Erste Anzeichen sind eingeschränkte Beweglichkeit und Schmerzen in der Leiste und

im Gesäß. Mit fortschreiten der Erkrankung beginnen die Betroffenen zu hinken, um das schmerzende Gelenk zu entlasten. Die Schmerzen können bis ins Bein ausstrahlen und machen einfache Handlungen wie das Binden von Schuhen zu einer Herausforderung.

Arthrose in Hand- und Fingergelenken

Arthrose in den Fingern befällt in der Regel die beiden Endgelenke der Finger sowie das Grundgelenk des Daumens. Diese Arthrosen treten typischerweise bei Frauen in den Wechseljahren auf. Die Handarthrose ist eine weitere Form von Arthrose, die sich auf die Gelenke der Hand auswirkt. So können selbst einfachste Handgriffe zu einer echten Herausforderung werden.

Schulterarthrose

Die Symptome der Schulterarthrose entwickeln sich schleichend. Typisch sind zunächst unspezifische Schulterschmerzen, vor allem bei Belastung der Schulter. Zunehmend stellen sich aller-



dings auch Ruheschmerzen und eine morgendliche Steifheit des Gelenks ein. Im weiteren Verlauf kommt es zu einer Bewegungseinschränkung bei Dreh- und Überkopfbewegungen.

Der vielversprechende Wirkstoff Viscum album

Trotz der enormen Belastung gibt es Hoffnung für Betroffene, denn Forscher fanden heraus, dass der natürliche Wirkstoff Viscum album bei Arthrose helfen kann! Dieser findet auch in anderen Therapiegebieten Anwendung und hat sich unabhängig davon auch in der Krebstherapie als erfolgreich erwiesen. Der Wirkstoff überzeugt laut Experten bei Arthrose, da er sowohl schmerzlindernd als auch entzündungshemmend wirkt.² Mehr noch: Dieser kann laut In-vitro-Studien sogar bestimmte Körperzellen stoppen, die den Gelenkknorpel bei Arthrose angreifen.³ Somit wird der Knorpel geschützt. In Deutschland ist das rezeptfreie Arzneimittel Rubaxx Arthro erhältlich, das den Wirkstoff Viscum album hoch konzentriert



enthält. Das Arzneimittel zeichnet sich vor allem durch seine gute Verträglichkeit aus, da keinerlei Neben- oder Wechselwirkungen bekannt sind.



★★★★★
„Nach einer Woche hatte ich keine Schmerzen mehr und konnte wieder normal laufen. Auch meine Schmerzen in den Händen haben sich gebessert.“
Dagmar K.

Für Ihre Apotheke:
Rubaxx Arthro
(PZN 15617516)
www.rubaxx.de

Stark gegen den Schmerz, sanft zum Körper!



RubaXX®

¹Deutsche Arthrose-Hilfe: e.V., <https://www.arthrose.de/arthrose/haeufigkeit> (Stand 2023). • ²Hedge et al. (2011) Viscum album Exerts Anti-Inflammatory Effect. PLoS ONE. 2011;6(10):e26312. • ³Lavastre et al. (2004) Anti-inflammatory effect of Viscum album. Clin Exp Immunol. 2004 Aug; 137(2):272-8. • Abbildung Betroffenen nachempfunden, Name geändert RUBAXX ARTHRO. Wirkstoff: Viscum album Ø. Homöopathisches Arzneimittel bei Verschleißkrankheiten der Gelenke. • Zu Risiken und Nebenwirkungen lesen Sie die Packungsbeilage und fragen Sie Ihre Ärztin, Ihren Arzt oder in Ihrer Apotheke. • PharmaSGP GmbH, 82166 Grafelfing

KRAFTFAHRZEUGE

KAUFE AUTOS

PKW, Busse, LKW, Geländewagen, Wohnwagen/-mobile, Traktoren, Bagger, auch mit Mängeln. Zustand egal. Bitte alles anbieten, zahle bar und fair. **24 Stunden erreichbar!**
06157/9168006 und 0174/6004673

Kaufe alle Wohnwagen, Wohnmobile, Traktoren, Bagger, Anhänger, Baumaschinen, zahle bar und Höchstpreise!
Tel.: 0151/71872306 • 06258/5089921

Kaufe Wohnmobile, Wohnwagen
Zustand egal, alles anbieten, zahle bar. Auch mit Mängeln und Schäden.
0177 - 3105303

SUCHE FAHRZEUGE
PKW's, Busse, Geländewagen, Wohnmobile etc. für Export, Zustand egal, zahle Höchstpreise – sofort Bargeld, bitte alles anbieten, jederzeit erreichbar.
0151/71872306 • Tel.: 06258/5089921

KFZ-KAUFGESUCHE

Kaufe alle Schrottautos Mobil 0151-71872306 Telefon 06258-5089921

KFZ BAR ANKAUF Alle Fahrzeuge
PKW's, Busse, Geländewagen, Wohnmobile, Wohnwagen, Oldtimer, Traktoren, Bagger. Alles anbieten! (Baujahr, km, Zustand egal).
Sofort Bargeld! Jederzeit erreichbar.
06158 - 6086988 0173 - 3087449

Kaufe Motorräder alle Marken, alle Modelle, Quad, UTV, Chopper, Enduro, Beiwagen, E-Roller oder E-Bikes. Alle auch mit Mängeln oder Unfall. Bitte alles anbieten. Zahle bar
Tel. 06158-6086991, 0173-3087449

SOFORT BARZAHLUNG für Ihren Gebrauchtwagen! Ankauf von PKW's, auch mit Unfall-/Motorschaden und ohne TÜV! DÜLLGER Automobile Wiesloch, 0176 / 23157167 od. 06222 / 6859041

WWW.BAZ-MEDIEN.DE

STELLENMARKT



„Dein erster Job! - 2 Stunden pro Woche - flexible Zeiteinteilung jedes Wochenende“

Prospektzustellung für z.B. ALDI, Lidl, BAZ - um die Ecke, in deinem Wohnort.

Mindestalter 13 Jahre.

Einfach melden - gerne direkt über WhatsApp



Mehr Informationen findest du unter: **www.azp24.de**



Die AZP GmbH ist ein Unternehmen der HAAS Mediengruppe: Mannheimer Morgen, Südhessen Morgen, Bergsträßer Anzeiger, Schwetzingen Zeitung, mannheimer-morgen.de, Mannheim24.de, Morgenpost.

STELLENANGEBOTE

Attraktive Frauen und Studentinnen! Wer hat Spaß am Massieren? Ungelernte auch gerne. Gute Verdienstmöglichkeiten, flexible Arbeitszeiten. www.studioevieva.de
☎ 0176 / 81402355

KONTAKTE

Hausfrau saugt gern!
☎ 01745120997

FLOHMARKT

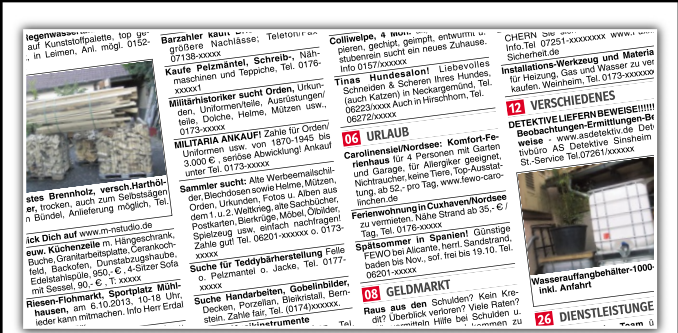

Kleinanzeigen/Fließtext

Buchen Sie jetzt auf unseren Flohmarktseiten

BAZ am Freitag (Mindestberechnung 3 Zeilen)
Anzeigenschluss: dienstags, 12.00 Uhr
Bergsträßer- und Badische Anzeigen-Zeitung (über 236.000 Exemplare)
Ortspreis für 3 Zeilen 22,66 € jede weitere Zeile 5,67 €
mit Bild zusätzlich 15,00 €

Information und Anzeigenaufnahme:
+ 49 (0) 621 392-2360
baz.anzeigen@haas-mediengruppe.de



VERKÄUFE

Flohmarkt, jeden Samstag, Speyer, Flugzeugwerke PFW, 8-16 Uhr. person Märkte, ☎ 06322 95 99 95

Flohmarkt jeden Dienstag + Samstag, REWE-Center Heppenheim, 8-15 Uhr, jeder Stand bis 4 m pauschal 20,- € 06322-95 99 95

Eisenbahn- u. Spielzeug-Markt in 68526 Ladenburg
29.11.2025, 11.00 – 15.30 Uhr
Carl-Benz-Gymnasium, Realschulstr. 4
Ankauf – Verkauf – Tausch
Eisenbahnen, Autos u. altes Spielzeug
Inf: 062 03/31 30 - J. Sauerbrey
Ladenburg
www.eisenbahnbörse-ladenburg.de

KAUFGESUCHE

25 Jahre seriöses Münzkabinett
Kaufe Münzen jeder Art auch komplette Sammlungen sowie Tafelsilber, Uhren usw. zu fairen Preisen wie gewohnt. Sofortige Bezahlung. Mache auch Hausbesuche. Telefon 06205 / 2555372 od. 0162 / 6211090

1 A Ankauf von Pelzen, sowie Schmuck, Münzen, Uhren, Zinn, Silberbesteck, Nämascchine, Taschen, Puppen, Bernstein, Bilder, Kristall, Porzellan. Zahle bar vor Ort! Hausbesuche und Beratung sind unverbindlich! ☎ 0621 - 87754932

HEIRAT & BEKANNTSCHAFT

Suche die Dame ab 55 J. für Unternehmungen, Spaziergänge, Essen gehen und alles was zusammen mehr Spaß macht. Alles weitere gerne am Telefon. ☎ 0176-42676241

Elke, 63 J., ich bin eine ganz liebe, hübsche, ruhige Frau, ohne große Ansprüche, ich mag Gärtnern, gutes selbstgemachtes Essen, Tagesausflüge u. gemütliche Fernsehserien. Schön länger habe ich den großen Wunsch, einen treuen Mann kennen zu lernen. Über Deinen Anruf würde ich mich sehr freuen. pv ☎ 0151 - 62913879

Marianne, 78 J., verwitwet, eine schöne gepflegte Frau, ich bin fit u. vital, fröhlich und optimistisch. Das Alter macht mir nichts aus, doch das Alleinsein ist für mich schwer zu ertragen. Ich bin häuslich, ehrlich u. anpassungsfähig, koche noch immer liebend gerne und bin eine gute, sichere Autofahrerin. Ich möchte noch einmal das Glück der Zweisamkeit erleben. pv ☎ 06221 - 6529435

Leidenschaftliche Doris 50J. mit weibl. Figur vielleicht etwas zu vollbusig, möchte Dich verwöhnen. Bin eine sehr gute Hausfrau und Köchin, ich liebe es mich für meinen Mann schick zu machen ob in High Heel oder Wanderschuh. Freue mich Dich kennenzulernen melde Dich. ü.Aq.VMA Anruf 01607689211

job morgen.de

Ufasse! Job suche!

Schnapp dir deinen Job von morgen!

KONTAKTE-STUDIOS

BIENENSTOCK EROS CENTER

www.bienenstock-heidelberg.de

„Vernunft statt Wunschkonzert“

HAUSHALT 2026 STADT SINSHEIM: Auszug des Oberbürgermeisters.

Sinsheim. „Es gibt Momente, in denen man als Oberbürgermeister gerne mit Optimismus in ein Haushaltsjahr blicken würde. Aber wir leben in Zeiten, in denen Ehrlichkeit wichtiger ist als Schönfärberei. Deutschland und Europa stehen vor großen Herausforderungen – politisch, wirtschaftlich und gesellschaftlich. Zwei Jahre Stagnation, Reformmüdigkeit und eine Bürokratie, die inzwischen selbst die Bürokratie lähmt, zeigen: Unser Land tut sich schwer mit der eigenen Wirklichkeit.“

Diese Wirklichkeit hat längst die Rathäuser erreicht. Die Kommunen – also auch Sinsheim – sind das Rückgrat unseres Staates. Hier wird Demokratie gelebt, hier funktioniert Das-seinsvorsorge. Aber dieses Rückgrat steht unter Druck: finanziell, organisatorisch und personell.

Was im Bund „strukturelles Defizit“ heißt, bedeutet für uns schlicht: fehlende Finanzmittel. Wir können uns immer öfter das nicht mehr leisten, was wir längst beschlossen haben. Die Liste an staatlichen Versprechen wächst, die Mittel zu ihrer Umsetzung nicht. Umso wichtiger ist, dass es endlich Bewegung gibt: Nach intensiven Verhandlungen zwischen dem Land Baden-Württemberg und den Kommunalen Landesverbänden konnte ein Gesamtpaket geschnürt werden, das die Städte und Gemeinden für 2026 spürbar entlastet, wenn auch über neue Schulden finanziert. Dazu gehören eine Stabilisierung der Finanzausgleichsmasse um 550 Millionen Euro und die Weiterleitung von jährlich 729 Millionen Euro an Sonderinvestitionsmitteln des Bundes an die Kommunen.“

Das ist kein Durchbruch, aber ein Schritt in die richtige Richtung. Es zeigt, dass die



Oberbürgermeister Marco Siesing.

BILD: PRIVAT

kommunale Stimme gehört wird – und dass das Land Verantwortung übernimmt. Ich freue mich, dass ich im Landesvorstand des Gemeindetags dabei mitwirken durfte. Trotzdem bleibt klar: Diese Maßnahmen bringen Stabilität, aber sie lösen die strukturellen Probleme nicht.

„Solide Arbeit trotz schwieriger Zeiten“

Unter diesen Rahmenbedingungen hat der Gemeinderat den Haushalt 2026 der Stadt Sinsheim aufgestellt – ein Haushalt, der den Spagat leisten muss zwischen dem, was notwendig ist, und dem, was noch finanzierbar bleibt. Rückblickend wurde festgehalten: Das Jahr 2025 ist deutlich besser gelaufen, als erwartet. Es mussten keine neuen Schulden aufgenommen werden, es konnte sogar Liquidität aufgebaut und das Vermögen durch mehrere abgeschlossene Bauprojekte deutlich erhöht werden – darunter drei neue Kindergärten und die sanierte Kraichgau-Realschule, so Oberbürgermeister Marco Siesing. Für 2026 allerdings

sind die Aussichten deutlich schwieriger. Der Ergebnishaushalt weist ein Defizit von rund 18 Millionen Euro aus. Gründe sind steigende Kosten, eine höhere Kreisumlage und geringere Einnahmen aus dem kommunalen Finanzausgleich.

Deshalb wurde intensiv geprüft und priorisiert:

Die Investitionen wurden von 38 auf 32 Millionen Euro reduziert. Neue Stellen gibt es nur dort, wo sie zwingend notwendig sind – etwa bei Feuerwehr, Stadtplanung oder den Ingenieuren für Straßen- und Kanalbaubau. Auch bei den freiwilligen Zuschüssen schlagen wir Kürzungen vor, mit Ausnahme des Tierheims. Trotz aller Sparsamkeit investiert die Stadt weiter gezielt in Kindergärten, Schulen, Feuerwehr und Infrastruktur – also in das, was die Stadt lebenswert macht.

Vernunft, Verantwortung und Zusammenhalt

Sinsheim steht auf solidem Fundament. Aber klar ist auch: Kommunen brauchen endlich wieder mehr Entscheidungsspielraum und weniger Bürokratie. Nicht neue Arbeitskreise oder Programme helfen uns weiter, sondern Mut zu klaren Prioritäten – auf allen politischen Ebenen.

„Ich danke allen, die mithelfen, dass Sinsheim stabil bleibt: unseren Mitarbeiterinnen und Mitarbeitern, Bürgermeister Kippenhan, dem Gemeinderat und vor allem Ihnen, liebe Bürgerinnen und Bürger“, betonte das Stadtoberhaupt, das, wie folgt, Manfred Rommel zitierte: „Finanzpolitik – das ist die Auseinandersetzung zwischen jenen Leuten, die eine Mark haben und zwei ausgeben wollen, und jenen anderen, die wissen, dass das nicht geht.“ ug

AUS DER GESCHÄFTSWELT

ANZEIGE

VOLKSBANK KRAICHGAU: Vielseitige Mitgliederreisen für 2026 geplant.

Gemeinsam die Welt entdecken

Sinsheim/Wiesloch. Auch im kommenden Jahr veranstaltet die Volksbank Kraichgau ihre beliebten Mitgliederreisen. Gemeinsam mit der Mitgliederreisenbeauftragten Rita Thalmann, begeben sich die Mitglieder der Bank in 2026 auf beeindruckende und unvergessliche Reisen durch die Welt.

Die „Perle des Balkans“: Im Mai 2026 startet die erste Mitgliederreise der Volksbank Kraichgau. Eine unvergessliche Reise nach Albanien. Dort wartet die UNESCO-Stadt Berat – auch bekannt als die „Stadt der tausend Fenster“ – auf die Reisegruppe. Aber auch in Saranda gibt es einiges zu entdecken, denn dort erwartet die Mitglieder ein Besuch eines albanischen Basars mit osmanischer Architektur & denkmalgeschützten Steinhäusern.

„Leinen los“: Im August heißt es dann „Leinen los“ für die romantische Flusskreuzfahrt über die Donau. Gemeinsam fahren die Mitglieder an Deck der Anna Katharina von Passau, nach Dürnstein, über Wien nach Budapest, Bratislava und Linz. Beeindruckende Besonderheiten wie Stift Melk, eine Lichterfahrt durch Wien bei Nacht, die historische Stadt Budapest und viele wei-



Auch in 2026 warten wieder vier eindrucksvolle Reiseziele auf die Mitglieder der Volksbank Kraichgau.

BILD: UG/VB

tere Reiseerlebnisse warten auf sie. Das Land der aufgehenden Sonne: Zum ersten Mal reisen die Mitglieder im Oktober gemeinsam nach Japan. Ein sicher unvergessliches Reiseerlebnis in einem Land, geprägt von pulsierenden Metropolen, atemberaubenden Landschaften und jahrhundertealten Traditionen. St. Lucia Fest in Malmö: Im Dezember startet eine Reise nach Schweden, um das Lichterfest St. Lucia zu besuchen. Gemeinsam erleben die Volksbankmitglieder das traditionsreiche Fest in der weihnachtlich geschmückten Stadt Malmö, mit einer Führung durch

die historische Stadt und einer feierlichen Krönungszeremonie. Abschließend wird die Reise mit einem Besuch in der Universitätsstadt Lund abgerundet.

Auch auf diese Weise lebt die Volksbank Kraichgau Gemeinschaft. So bringt sie ihre Mitglieder aus unserer Region zusammen, schafft Vernetzung und gemeinsame, unvergessliche Augenblicke in fernen Ländern. Weitere Informationen zu den Mitgliederreisen sowie Anmelademöglichkeiten sind unter vbkraichgau/mitgliederreisen.de zu finden.

pr/ug



Eppingens Stadtteil Richen schmückt sich weihnachtlich und lädt zum Weihnachtsmarkt am 7. Dezember ein.

BILD:UG/OSS

Weihnachtlicher Bummelspaß

TB RICHEN: Budenzauber erstmals am Endgassenplatz am 7. Dezember.

Eppingen-Richen. Der TB Richen lädt die gesamte Bevölkerung zum Weihnachtsmarkt ein, der am Sonntag, 7. Dezember, ab 14, erstmals am Endgassenplatz stattfindet. Die Besucher können leckere Speisen und Getränke genießen und die Gelegenheit nutzen, ein paar Geschenke zu kaufen.

Mitwirkende sind die Grundschule und der Kindergarten, der Angelsportverein, die Hip-Hop-Jugend, Fond of Life, die Handball-Damen, kreative Anbieter aus Richen. Christbäume können wieder von Höfle erstanden werden.

Um 15 Uhr werden die „Spätzünder“ mit Weihnachtsliedern unterhalten. Um 16 Uhr werden Kinder der Grundschule Lieder singen und um 17 Uhr wird der Musikverein Richen das Programm abrunden. Auf zahlreichen Besuchern freuen sich alle Mitwirkende.

Musik, Kulinarisches und Weihnachtsbeleuchtung

EPPINGER ADVENT STARTET: Festliche Lichter und kostenloses Parken in der Innenstadt.

Eppingen. Über 200 festlich geschmückte Kugeln versetzen die Eppinger Innenstadt erneut in vorweihnachtliche Atmosphäre: Am Samstag, 28. November, wird um 18 Uhr die Weihnachtsbeleuchtung offiziell am Marktplatz eingeschaltet. Mit den flankierenden Angeboten wie dem XXL-Shopping, dem Benefizkonzert „Music for a better Life“ sowie den Hüttenangeboten des Eppinger Advents startet Eppingen in die stimmungsvolle Vorweihnachtszeit. Im Anschluss an das Einschalten der Weihnachtsbeleuchtung lädt das XXL-Shopping bis 22 Uhr ein zum Verweilen und Einkaufen in der Innenstadt. Neben den teilnehmenden Geschäften bieten zahlreiche Aussteller eine kulinarische Vielfalt zur Adventszeit an.

Zusätzlich präsentieren sich die Klassen 8d, 10a und 10d der Selma-Rosenfeld-Realschule. Darüber hinaus wird die festliche Adventsatmosphäre unter anderem durch die „Zauberhafte Lichtgestalten“, präsentiert vom Verein Artificium Eppingen, sowie dem Posaunenchor Eppingen ergänzt.

„Music for a better Life“
Den musikalischen Höhepunkt des Abends bildet das mittlerweile 13. Benefizkonzert der Gruppe midLIFE in Zusammenarbeit mit den Palmbräuerunden Eppingen im Ahnenkeller der Brauerei Palmbräu. Die Einnahmen des Konzertabends spenden die Vereine in diesem Jahr an die beiden Stif-



Ab dem 28. November startet der Eppinger Advent mit einem abwechslungsreiches Vorweihnachtsprogramm aus Kulinarik, Musik und Shopperlebnissen.

BILD: URSULA GROSS

tungen „Große Hilfe für kleine Helden“ sowie den „Kinder-HILFE!-fonds Kraichgau“. Einlass ist ab 19 Uhr, der Konzertstart ist um 20 Uhr. Wer am Abend nicht für den guten Zweck mitfeiern kann, hat die Möglichkeit die Benefizaktion mit einer Spende zu unterstützen: DE36 6205 0000 0000 2600 22 unter dem Stichwort Eppinger Advent. Eine besondere Gelegenheit den Eppinger Advent zu genießen, ist das durchgängige Hüttenangebot von Andy's Cocktail&Gin Bar, Aras

Hair/Beauty/Bar, Danjas Eventservice am Marktplatz, Helget's sowie vom Weiherbistro. Ab dem 28. November bieten die Lokalitäten stimmungsvolles Ambiente mit kulinarischer Vielfalt an, welche am 21. Dezember ab 15 Uhr mit Blasmusik am Marktplatz sowie am 23. Dezember ab 19 Uhr von der Band Flugrost beim Helget's musikalisch ergänzt wird.

Adventsstimmung pur gibt es am 6. Dezember beim Weihnachtsmarkt in Eppingen sowie am 14. Dezember beim Ad-

ventsmarkt rund um den Stadtweiher. Und wer die besondere Atmosphäre bis Heiligabend genießen möchte, der besucht den 17. Lebendigen Adventskalender in der Innenstadt. Täglich öffnet sich ein neues Fenster und das Programm von Vereinen, Privatpersonen und Institutionen lädt zum Beisammensein in der Adventszeit ein.

Als erster Höhepunkt im neuen Jahr gilt der Glühweinschank der Handwerkergemeinschaft Kraichgaumeister im Biergarten Schwanen am

5. Januar ab 17 Uhr. Abgerundet wird das vorweihnachtliche Erlebnis in Eppingen durch eine attraktive Parkaktion: An allen Adventssamstagen – 29. November, 6. Dezember, 13. Dezember, 20. Dezember – können Besucher und Bürger Eppingens kostenfrei in der Innenstadt parken – sowohl im zentral gelegenen Parkhaus als auch auf den normalerweise kostenpflichtigen Parkflächen in der Stadtmitte. Alle Öffnungszeiten und Details zu den Programmen sind im Flyer unter www.eppingen-tourismus.de zu finden.

Zufahrtsstraßen eingeschränkt befahrbar
Es wird um Beachtung gebeten, dass aufgrund des Veranstaltungstreibens am 28. November und 6. Dezember in der Innenstadt die Zufahrtsstraßen nur eingeschränkt befahrbar sind: am 28. November erfolgt ab 15 Uhr die Sperrung der Brettener Straße (Höhe Apotheke Salzl) bis zur Altstadtstraße (Bereich Altstadtstraße 19), sowie in der Bahnhofstraße bis zum Kleinbrückentorplatz und der Marktplatzbereich. Ein- und Ausfahrten innerhalb des abgesperrten Bereiches sind in dieser Zeit nicht möglich. Am Samstag, 6. Dezember, ist die Brettener Straße ab Höhe Ölgasse bis zur Altstadtstraße (Höhe Baumann'sches Haus) sowie die Bahnhofstraße bis zur Kreissparkasse und der komplette Marktplatzbereich ganztägig gesperrt.

ug/epn

SUDOKU-RÄTSELECKE

	1					3	6
9	7		8	4	2		
	2	5	3				
					7	3	4
	8			5			2
	3	7	4				
					2	9	6
			6		9	8	
1	9						8

						2	4
	7					6	1
9		2				3	
	9	4			8	5	3
5		8	3	4	6	9	2
2		6	5			1	4
		9				4	7
	8	5				3	
4	6						

		5	8			3	
3	1	6			5		
		2	6		9		1
		4		1		2	
	2		4		7		8
	3			5		4	
	4		9		2	1	
			5			2	6
5					3	8	

		1	8			9		3
8	9			2		4		
			3			2	5	
				5		2		
7	1			9		3	8	
		6		8				
3	4				5			
	6			4			7	2
1		2			7	4		

2	8			5		7		
3					2			9
				6			2	
	7	3		2			8	
				8		1		
	2			6		4	7	
	3				6			
4			5					1
		1		3			6	4

Lösungen:

8	5	4	9	7	2	2	6	1
2	7	8	6	1	9	5	3	
1	9	6	2	5	8	4	7	
8	5	9	6	1	4	7	2	3
7	2	1	5	9	6	8	4	
6	4	3	7	8	2	1	9	5
4	6	8	1	7	5	2	9	
5	1	2	9	4	8	3	7	6
9	3	7	5	2	6	4	1	8

1	6	8	5	3	2	7	4	9
9	3	2	7	6	7	5	8	1
7	5	4	1	9	8	6	2	3
8	4	1	6	7	5	9	3	2
2	7	6	9	4	8	1	5	
5	9	5	8	2	1	9	6	7
5	8	3	7	1	9	2	6	
6	1	9	2	5	4	3	8	
2	4	7	3	8	6	1	5	9

4	6	8	5	9	1	7	5	2
3	9	2	4	7	5	8	6	1
7	5	1	2	8	6	3	4	9
1	7	4	9	5	2	6	3	8
9	8	3	7	6	4	1	2	5
6	2	5	8	1	4	9	7	
5	1	7	6	9	2	8		4
8	4	6	5	2	7	1	9	3
2	9	1	4	1	8	5	7	6

4		7	8	3	2	1	6	5
7	3	8	4	1	6	9	5	
6	1	5	9	2	7	4	1	8
1	4	5	8	7	9	2	6	
8	9	2	6	4	5	1	7	
7	6	2	1	5	9	8		4
5	2	8	6	1	3	7	9	
4	7	9	2	5	3	6		8
6	9	4	7	1	8		5	2

Der
Sudoku-Rätselspaß
Viel Spaß wünscht
Ihnen Ihre **BAZ**



Der Mönchzeller Weihnachtsmarkt auf dem festlich geschmückten Schlosshofgelände.

BILD: UG/GE

Festliches Flair im Schlosshof

MÖNCHZELLER WEIHNACHTSMARKT: Genuss und Handwerk vereint.

Meckesheim-Mönchzell.

Am zweiten Adventssonntag, 7. Dezember, öffnet der idyllische Mönchzeller Weihnachtsmarkt wieder seine Tore auf dem festlich geschmückten Schlosshofgelände im Zentrum von Mönchzell.

Von 13.30 bis 21 Uhr können Besucher eine stimmungsvolle

Adventsatmosphäre zwischen den beiden Kirchen genießen. Örtliche Vereine, Gruppen und engagierte Privatpersonen präsentieren süße und deftige Leckereien, liebevoll gestaltete Geschenkideen sowie handgefertigte Bastel- und Holzarbeiten. Festlich beleuchtete Stände und Hütten, untermalt von ad-

ventlicher Musik, sorgen für ein authentisches Weihnachtsflair. Die Gemeinde Meckesheim und alle Mitwirkenden freuen sich darauf, Gäste aus nah und fern willkommen zu heißen und gemeinsam eine besinnliche Vorweihnachtszeit zu erleben.

Ein Klassenzimmer voller Erinnerungen

SCHULMUSEUM MECKESHEIM:

„Alte Schulstube“ – Wo Geschichte lebendig wird.

Meckesheim. Alle zwei Wochen stellt die Sinsheimer Erlebnisregion Highlights beziehungsweise bisher wenig bekannte Geheimtipps der Region vor. Heute an der Reihe: Das Schulmuseum „Alte Schulstube“ in Meckesheim.

Im Rathaus der Gemeinde Meckesheim, dem ehemaligen Schulhaus, befindet sich das Schulmuseum „Alte Schulstube“. Untergebracht in der einstigen Wohnung der Schuldinerin können sich dort interessierte Besucher – je nach Alter – über den Schulalltag von früher informieren oder ihre Schulzeit wiederaufleben lassen. Liebevoll wurde die Schulstube mit

den damals üblichen hölzernen Schulbänken, Schiefertafeln, Rechenschiebern, alten Schultaschen und vielen weiteren Anschauungsobjekten eingerichtet und dabei viel Wert auf die Details gelegt.

Schreibutensilien im Wandel der Zeit, alte Fotografien, Zeugnisse, Hefte und Poesiealben gibt es dabei zu entdecken. Möglich gemacht hat dies alles der ehemalige Rektor Fritz Barth, der vor dem Umzug der Schule in das neue Schulzentrum und bei Neuanschaffungen die Erinnerungsstücke gerettet hat. Inzwischen hat Rosa Rojek die Leitung der „Alten Schulstu-

be“ übernommen, deren Vielfalt an Ausstellungsstücken durch zahlreiche private Spenden immer weiterwächst. Die „Alte Schulstube“ ist ein Museum zum Anfassen und Ausprobieren und steht allen Besuchergruppen offen. Auch kleine Unterrichtsstunden wie in früherer Zeit werden auf Anfrage angeboten. Öffnungszeiten nach Vereinbarung und an den Dorffesten. Öffnungszeiten werden im Amtsblatt der Gemeinde Meckesheim veröffentlicht. Der Eintritt ist frei. Anfragen an Museumsleiterin Rosa Rojek, Konrektorin a.D., Telefonnummer 06226/ 87 11.



Der neu formierte Eppingen-Szigetvar Partnerschaftsausschuss freut sich über viele Besucher beim Eppinger Weihnachtsmarkt.

BILD: URSULA GROSS

Neue Gesichter

EPPINGEN-SZIGETVAR

Eppingen. Im Rahmen der jüngsten Mitgliederversammlung des Eppingen-Szigetvar Partnerschaftsausschusses wurde der Vorstand neu gewählt. Dabei zeigte sich einmal mehr, wie sehr der Verein auf eine ausgewogene Mischung aus bewährter Erfahrung und frischen Impulsen setzt. Das langjährig eingespielte Führungsteam wurde bestätigt und zugleich durch neue Gesichter ergänzt, die bereits seit vielen Jahren engagierte Mitglieder sind und nun zusätzliche Verantwortung übernehmen. Damit richtet sich der Verein zukunftsorientiert aus und bekräftigt seinen Anspruch, auch weiterhin so lebendig und aktiv zu bleiben, wie die Mitglieder es seit Jahrzehnten kennen.

In ihre Ämter gewählt wurden:

- 1. Vorstand: Georg Stadtmüller
- 2. Vorstand: Alexandra Stiefel-Brüstle
- 3. Vorstand: Arpad Huber
- Kassier: Andrea Stadtmüller
- 2. Kassier: Elli Wech
- Schriftführer: Eva Mairhofer
- Beisitzerinnen: Luise Stein und Xenia Stiefel

Mit Blick auf die kommenden Wochen freut sich der Ausschuss auf ein festliches Highlight: Schon jetzt wird herzlich zum Weihnachtsmarkt am 6. Dezember in Eppingen eingeladen, bei dem der Verein erneut seine beliebten Lángos in vielfältigen Variationen sowie ausgewählte ungarische Schnäpse anbietet.

ug

Listenverkauf im Januar

Sinsheim. Das Martin Luther Kinderhaus veranstaltet am 28. Februar 2026 von 10 bis 12 Uhr einen sortierten Flohmarkt. Der Listenverkauf findet am 7. Januar 2026 vom 18.30 Uhr bis 19 Uhr vor dem Martin Luther Gemeindehaus Werderstraße 7 statt. Eine Liste kostet einen Euro und pro Person sind zwei Listen möglich. 20 Prozent des Erlöses kommen dem Kinderhaus zu gute. Wir suchen auch noch Helfer, diese Zahlen beim Verkauf keine Provision und dürfen zum Vorabkauf. Bei Interesse bitte unter Elternbeirat-mlk-snh@gmx.de melden.

red

Positive Auswirkungen auf das Demenzrisiko untersucht. Neue Studie: Gutes Hörvermögen unterstützt die geistige Fitness.

Wussten Sie, dass gutes Hören mit einem geringeren Demenzrisiko verbunden ist?¹ Neueste Studien zeigen, dass bei älteren Erwachsenen eine Verbesserung des Hörvermögens einen positiven Einfluss auf die geistige Fitness haben kann.^{2,3}

„Viele Menschen unterschätzen die Auswirkungen eines Hörverlusts und halten ihn für ein reines Problem des Gehörs“, erklärt Julia Marschallek, Hörakustikmeisterin bei GEERS. Doch die Anstrengung, unvollständige Informationen zu verarbeiten, kann das Gehirn ermüden und stressen.⁴ So fand eine Studie aus Dänemark heraus, dass Menschen mit unbehandeltem Hörverlust ein erhöhtes Demenzrisiko haben.¹



Julia Marschallek, Hörakustikmeisterin

Hörgeräte können helfen.

Hörgeräte können bei frühzeitiger Anwendung den Hörverlust ausgleichen und somit die geistige Belastung reduzieren. Sie ermöglichen es dem Gehirn, Klänge und Gespräche besser zu verarbeiten, was die geistige Fitness unterstützen kann.^{2,3}

Hörvermögen regelmäßig testen.

In diesem Zusammenhang möchten wir von GEERS Sie einladen, Ihr Hörvermögen testen zu lassen. Der Test ist kostenlos und unverbindlich, dauert nur 15 Minuten und erfordert keine Überweisung des Hausarztes. Im Rahmen einer bundesweiten Aktion zur Vorsorge bietet GEERS diesen Test auch in Ihrer Nähe ohne vorherige Terminvereinbarung an. Nutzen Sie die Gelegenheit, um Ihre geistige Fitness zu unterstützen!

Weitere Informationen erhalten Sie online auf geers.de/hoertest oder telefonisch über unsere gebührenfreie Service-Hotline **0800 724 000 222**.

Besuchen Sie uns in einem Fachgeschäft in Ihrer Nähe:

Hauptstraße 101,
74889 Sinsheim,
Tel.: 07261 8628547

Oder vereinbaren Sie bequem Ihren Wunsch-Termin online auf geers.de/termin:



GEERS

Diese GEERS Fachgeschäfte werden betrieben von der Sonova Retail Deutschland GmbH, Otto-Hahn-Straße 35, 44227 Dortmund

Code für Fachgeschäft



¹ Cantuaria, et al. (2024). Hearing loss, hearing aid use, and risk of dementia in older adults. JAMA Otolaryngology–Head & Neck Surgery, 150(2), 157–164. ² Sarant et al. (2024). ENHANCE: a comparative prospective longitudinal study of cognitive outcomes after 3 years of hearing aid use in older adults. Frontiers in Aging Neuroscience, 15, 1302185. <https://audiology-blog.phonakpro.com/results-of-the-enhance-study-after-3-years-of-hearing-aid-use/> ³ Lin, et al. (2023). Hearing intervention versus health education control to reduce cognitive decline in older adults with hearing loss in the USA (ACHIEVE): a multicentre, randomised controlled trial. The Lancet, 402(10404), 786–797. <https://www.achievestudy.org/> ⁴ World Health Organization. (2021). World report on hearing. Geneva: World Health Organization. Retrieved March 8th, 2021. <https://www.who.int/publications/i/item/world-report-on-hearing>



Liebevoll wurde die Schulstube mit den damals üblichen hölzernen Schulbänken, Schiefertafeln, Rechenschiebern, alten Schultaschen und vielen weiteren Anschauungsobjekten eingerichtet. BILD: STADT SINSHEIM



Sabine Schirra
Mediaberaterin

BAZ

Ihre Ansprechpartnerin für:

Sinsheim, Angelbachtal, Zuzenhausen, Kirchardt, Waibstadt, Eppingen, Neckarbischofsheim, Gemmingen, Sulzfeld, Ittlingen, Oberderdingen, Kürnbach, Zaisenhäuser, Meckesheim

Kontakt:

Telefon: 07261 86276-10
s.schirra@haas-mediengruppe.de

erdbeermund erotic stores®

Erotik-Accessoires für sinnliche Momente



erotic store Mannheim
Kunststraße, O3 9-12
68161 Mannheim

Weitere Filialen, Öffnungszeiten und Online-Shop unter www.erdbeermund-filialen.de



IMPRESSUM

■ **Badische Anzeigen Verlags-GmbH**

Dudenstraße 12–26
68167 Mannheim
Geschäftsführer:
Florian Kranefuß
Robert Schmidlein
Bernd Masal

■ **Media:**

HAAS Media GmbH
Franziska Jaster

■ **Redaktion:**

HAAS Publishing GmbH
Stefan Wagner (V.i.S.d.P.)
Dudenstraße 12–26
68167 Mannheim

■ **Druck:**

HAAS Druck GmbH
Dudenstraße 12–26
68167 Mannheim

Ihr Blick in die Region

BAZ

Ticket-gewinnspiel

Spektakuläre Show & internationale Künstler

Wir präsentieren den Mannheimer Weihnachtscircus und verlosen bis zum 30. November 2 x 5 Tickets pro Vorstellung. Nutzen Sie die Gewinnchance und nehmen Sie teil.

MM mannheimer-morgen.de/weihnachtscircus



Jetzt scannen & mitmachen!



MANNHEIMER MORGEN